

警戒区域・急傾斜地の崩壊(令和5年12月31日時点)

箇所番号	103-S-0118
区域名	三ノ洞
市区町村	沼津市
所在地	上香貫字九十九洞 他
告示番号	第705号
告示年月日	H30.10.23
区域図	http://doboku.pref.shizuoka.jp/sabou/doshahou/kyuukeisha/numadu/1810230705/103-S-0118kuiki.pdf

この地図は、個人利用の目的でのみご使用いただけます。

GoogleMapは個人利用の目的でのみご使用いただけます。

土砂災害(特別)警戒区域マップ

- 特別警戒区域・土石流
- 警戒区域・土石流
- 特別警戒区域・急傾斜地の崩壊
- 警戒区域・急傾斜地の崩壊
- 警戒区域・地すべり

[よくある質問と回答](#)

静岡県 交通基盤部 砂防課
TEL: (054) 221-3044

このコンテンツは縮尺1/2500からの
広域スケールで公開しています

- 本データは地図及びデータ作成上の誤差を含んでいます。警戒区域等の概略を示す参考図としてご活用ください。
- 警戒区域等はおおよその位置を示すものであり、1/2500まで拡大すると、表示されない設定としています。
- 番号の位置は、図形の中心であり、付近の危険度が高いわけではありません。



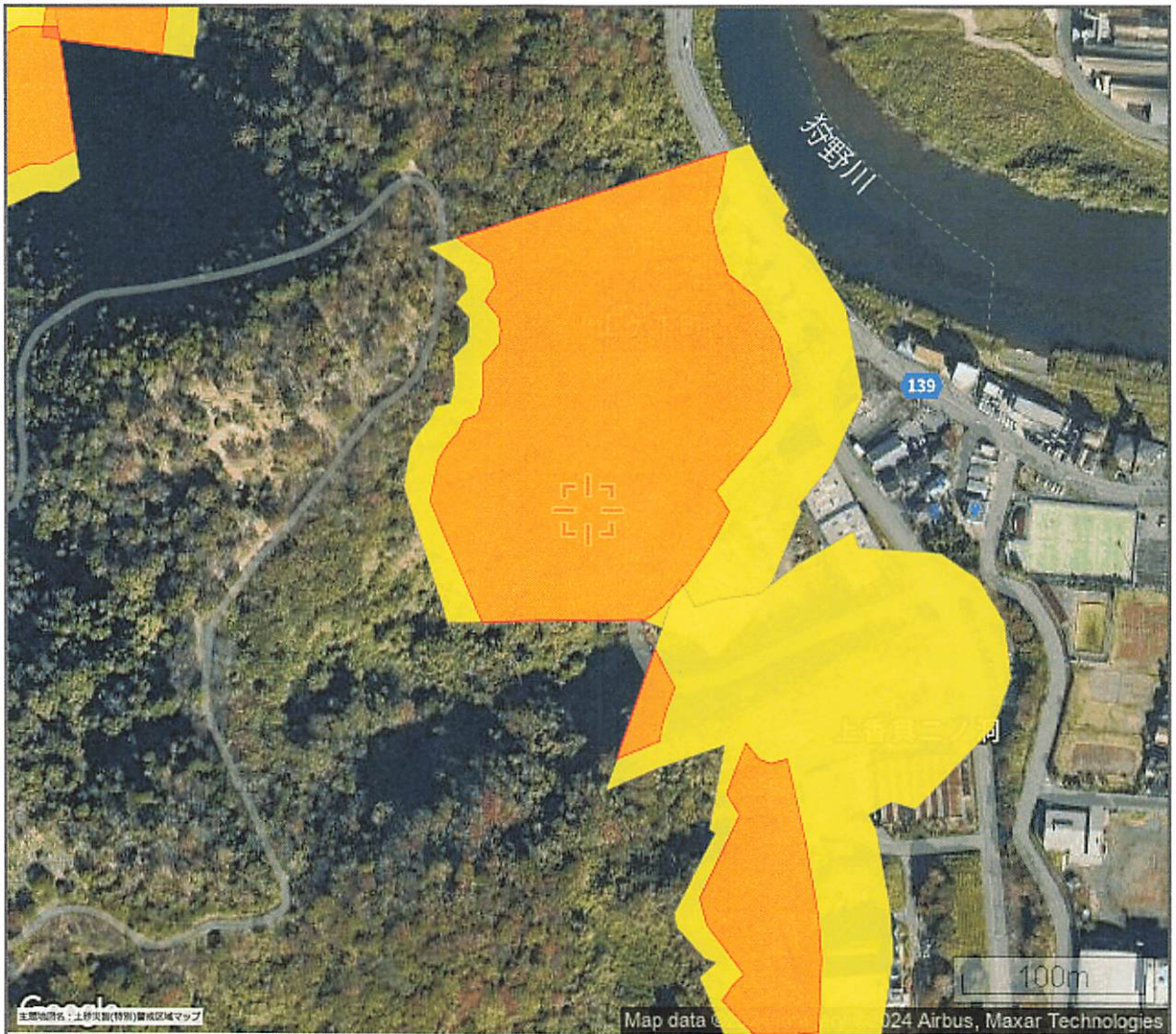

警戒区域・急傾斜地の崩壊(令和5年12月31日時点)	
箇所番号	103- I -3336
区域名	山ヶ下町
市区町村	沼津市
所在地	山ヶ下町
告示番号	第1151号
告示年月日	H18.12.26
区域図	http://doboku.pref.shizuoka.jp/sabou/doshahou/kyuukeisha/numadu/0612261151/103-1-3336kuiki.pdf
特別警戒区域・急傾斜地の崩壊(令和5年12月31日時点)	
箇所番号	103- I -3336
区域名	山ヶ下町
市区町村	沼津市
所在地	山ヶ下町
告示番号	第1151号
告示年月日	H18.12.26
区域図	http://doboku.pref.shizuoka.jp/sabou/doshahou/kyuukeisha/numadu/0612261151/103-1-3336kuiki.pdf
この地図は、個人利用の目的でのみご使用いただけます。	

土砂災害(特別)警戒区域マップ

- 特別警戒区域・土石流
- 警戒区域・土石流
- 特別警戒区域・急傾斜地の崩壊
- 警戒区域・急傾斜地の崩壊
- 警戒区域・地すべり

[よくある質問と回答](#)

静岡県 交通基盤部 砂防課
TEL : (054) 221-3044

このコンテンツは縮尺1/2500からの
広域スケールで公開しています

- 本データは地図及びデータ作成上の誤差を含んでいます。警戒区域等の概略を示す参考図としてご利用ください。
- 警戒区域等はおおよその位置を示すものであり、1/2500まで拡大すると、表示されない設定としています。
- 番号の位置は、図形の中心であり、付近の危険度が高いわけではありません。



甲第15号証 狩野川・黄瀬川洪水ハザードマップ 一想定最大規模 レベル2

この地図は、想定し得る最大規模の降雨に伴う洪水(レベル2)により狩野川・黄瀬川が氾濫した場合の浸水予測に基づいて、浸水範囲とその程度ならびに避難場所を示しています。
 なお、地図に示した区域以外のところも、状況によっては浸水することがありますので注意してください。

洪水想定時の降雨条件(水害シナリオ)
 狩野川流域(大仁地点より上流)の48時間総雨量 828mm
 狩野川流域(池倉地点より上流)の48時間総雨量 746mm
 狩野川流域(黒瀬地点より上流)の48時間総雨量 721mm
 黄瀬川流域(本宿地点より上流)の48時間総雨量 852mm

マーク	日本語	English/英語	中文/中国語	Español/スペイン語	Português/ポルトガル語
	避難場所 避難場所(浸水想定区域に避難する場合は注意)	Evacuation Area	避难场所	Lugar de evacuación	Local de refúgio
	避難所 避難所(浸水想定区域に避難する場合は注意)	Evacuation Shelter	避难所	Refugio temporario	Abrijo
	公共機関	Government Buildings	公共机关	Instalación pública	Instituição pública
	行政界	Administrative Boundary	与其他城市的行政边界线	Línea de demarcación administrativa	Divisão territorial e administrativa
	土砂災害警戒区域	Sediment Disaster Warning Zone (Yellow Zone)	警惕砂土灾害区域	Área de precaución de derrumbe	Área de alerta sujeito a deslizamento
	土砂災害特別警戒区域	Sediment Disaster Special Warning Zone (Red Zone)	特别警惕砂土灾害区域	Área de precaución especial de derrumbe	Área de alerta especial sujeita a deslizamento
	黒瀬水位観測所 本宿橋(国道2号)交差点 黒瀬川(黒瀬川)の水位を測定する観測所	Kurose Gauging Station	黒瀬水位観測所	Kurose Estación para medir el nivel del agua	Posto fluiométrico de Kurose
	危険アンダーパス	Unsafe Underpass	危險铁道桥下通道	Paso subterráneo peligroso	Passagem sob trilho perigosa
	氾濫流	Inundation Area	注意泛滥流区域	Área de precaución de desbordamiento	Área de risco de inundação
	河岸浸食	Bank Erosion Area	注意侵蚀河岸区域	Área de precaución de erosión fluvial	Área de risco de erosão fluvial

避難場所

以下の場所は浸水想定区域外であり、浸水想定区域外として避難場所として示されています。

避難場所の情報は、災害発生時により変更される場合があります。全ての避難場所を確認してください。

避難する際は、テレビのニュース、災害発生時管理センターからの避難指示に従ってください。

名称	所在地	避難場所利用上の注意	避難場所利用可否
第一地区センター(第一小学校)	八幡町 65-1		○
第一中学校	本丸子町 692-1		○
第二地区センター	本字千本 1910-219	▲ 浸水2階以上	
第二小学校	常盤町 2丁目 32	▲ 浸水2階以上	
県立沼津西高校	本字千本 1910-9		○
第二中学校	本字千本 1910-19		○
千本小学校	本字千本 1910-19		
第三地区センター(第三中学校)	下香貫橋原 750-4	▲ 浸水2階以上	○
香貫小学校	下香貫猪沼 986	▲ 浸水2階以上	○
県立沼津工業高校	下香貫八重 129-1	▲ 浸水2階以上	○
第三小学校	下香貫下陣子 3157-2	▲ 浸水2階以上	
我入道コミュニティ防災センター	我入道字東町 175-1	▲ 浸水2階以上	○
第四中学校	本郷町 24-1	▲ 浸水2階以上	
沼津市民文化センター	御幸町 15-1	▲ 浸水2階以上	○
第四地区センター	吉田町 20-1	▲ 浸水2階以上	
市立図書館	三枚橋町 9-1	▲ 浸水2階以上	
沼津市立高校・中等部	三枚橋字橋突免 673		○
第五地区センター(第五中学校)	五月町 15-1		○
第五小学校	米山町 9-1		○
沼津工業高等専門学校	大岡 3600		○
門池小学校	岡一色 88-2		○
門池地区センター	岡一色 788-7		
大岡小学校	大岡 2358		○
大岡南小学校	大岡 1312		○
大岡中学校	大岡 2110		○
大平地区センター(大平小学校)	大平 2197-1	▲ 浸水3階以上	○
沼津市文化財センター	志下 530		○

- ▲ 洪水想定区域内の避難場所では、建物の上記の階層に避難しましょう。
- ▲ 土砂災害警戒区域内の避難場所では、建物の2階以上の、がけから離れた場所へ避難しましょう。

公共機関

名称	所在地	電話
沼津市役所	御幸町 16-1	931-2500
沼津警察署	平野 19-11	952-0110
沼津南消防署	吉田町 20-1	934-0119
沼津北消防署	御幸町 2-10	923-0119
沼津土木事務所	高島本町 1-3	920-2202
国土交通省 沼津河川国道事務所	下香貫外原 3244-2	934-2001

過去の大雨時雨量

洪水名	最大1時間雨量			最大24時間雨量			48時間総雨量		
	湯ヶ島	三島	湯ヶ島	湯ヶ島	三島	湯ヶ島	三島	湯ヶ島	三島
S33.9 狩野川台風	120.0mm	10.6mm	737.6mm	71.1mm	748.6mm	91.0mm			
S49.7	23.5mm	61.0mm	87.0mm	298.5mm	87.0mm	298.5mm			
S57.8	60.0mm	46.0mm	435.0mm	224.0mm	482.0mm	269.5mm			
H10.8	68.0mm	47.5mm	312.0mm	237.5mm	326.0mm	252.0mm			
H23.9	40.5mm	50.0mm	256.5mm	135.0mm	313.0mm	275.5mm			
R1.10 台風19号	55.0mm	43.5mm	717.5mm	369.5mm	760.0mm	392.5mm			

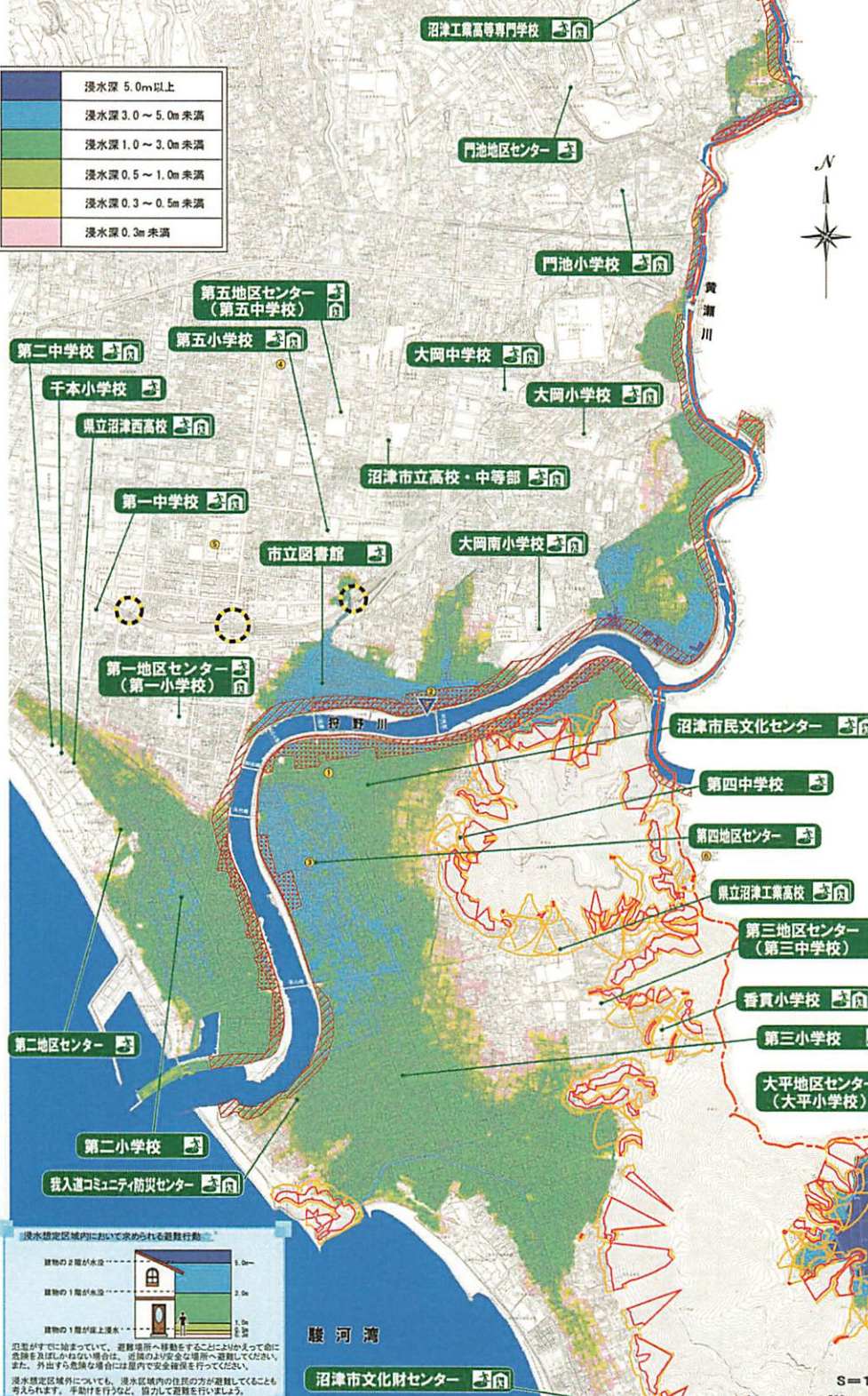

洪水想定区域内において求められる避難行動

- 建物の2階が浸水: 5.0m
- 建物の1階が浸水: 3.0m
- 建物の1階が浸水: 1.0m
- 建物の1階が浸水: 0.5m
- 建物の1階が浸水: 0.3m

注意がすでに始まっている、避難場所へ移動することを心がけて命に危険を及ぼさない場合は、近隣のより安全な場所へ避難してください。外出する危険な場合には屋内で安全確保を行ってください。

洪水想定区域外においても、洪水区域内の住民の方が避難してくることも考えられます。手助けを行ったり、協力して避難を行いましょう。

問い合わせ先

沼津市役所 河川課 056-934-4786
 危機管理課 056-934-4803

令和3年7月更新

S=1:12,500

0 500 1,000 1,500m

ホーム

市民のみなさんへ

事業者のみなさんへ

市政情報

沼津観光ポータル

よくある質問

ホーム 市民のみなさんへ ごみ・リサイクル広場 新中間処理施設の整備について 沼津市新中間処理施設 月別の進捗状況について 令和5年度 進捗状況

令和5年度 進捗状況

いいね！ 0

ポスト

2024年6月18日更新

令和6年3月時点

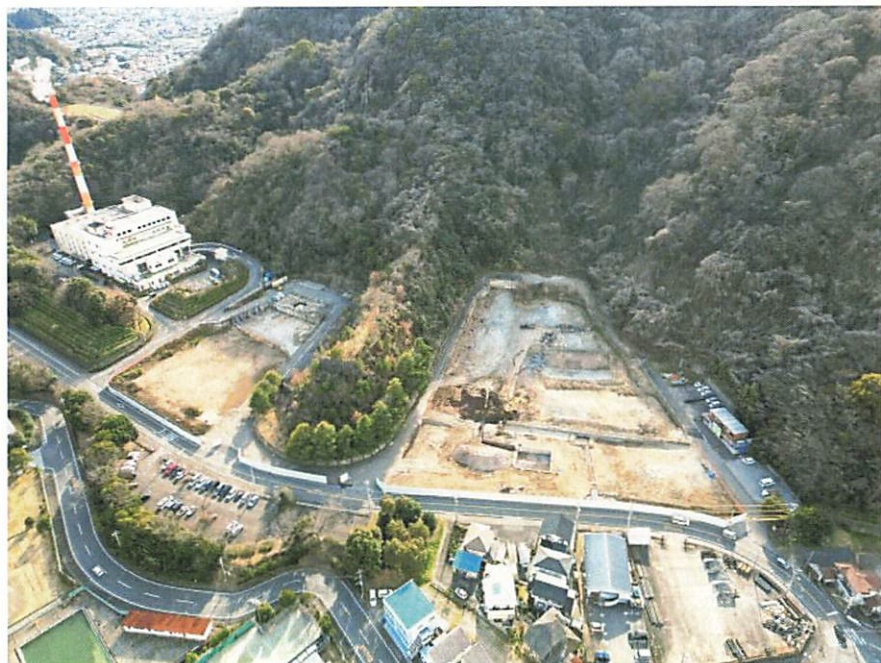

令和6年2月時点



令和5年12月時点



令和5年11月時点



このページに関するお問い合わせ先

生活環境部新中間処理施設整備室
 〒410-8601 静岡県沼津市御幸町16-1
 電話：055-934-4889
 ファクス：055-934-3045
 メールアドレス：shinchukan@city.numazu.lg.jp

広告掲載について パナー広告は、沼津市が定める基準に基づいて掲載されますが、掲載内容及び広告主は、市が保証、推奨等をするものではありません。

タイヤおまかせください
 株式会社 **セブン**
 ☎055-923-1518

矢田歯科医院
 YATA DENTAL CLINIC
 TEL 055-931-0157

放課後等デイサービス
マミー
 TEL: 055-967-0505

高齢者福祉事業
 株式会社 **ル・グラン**
 le-grand

岩端医院
 産婦人科・不妊治療・男性不妊
 (産婦科)

ハルコプロジェクト

あなたの街の便利屋
TOTAL WORKS
 トータル・ワークス

調剤相談・健康測定・処方せん調剤
小島薬局本店
 ☎0120-29-8866

Dramatic Communication
アバマンショップ
 WE-JOURNAL

沼津歯科
 NUMAZU DENTAL CLINIC

ホーム

市民のみなさんへ

事業者のみなさんへ

市政情報

沼津観光ポータル

よくある質問

ホーム
進捗状況

市民のみなさんへ

ごみ・リサイクル広場

新中間処理施設の整備について

令和6年度 進

令和6年度 進捗状況

いいね！ 0

ポスト

2024年12月5日更新

令和6年12月時点



令和6年11月時点



令和6年9月時点



令和6年6月時点



このページに関するお問い合わせ先

生活環境部新中間処理施設整備室
 〒410-8601 静岡県沼津市御幸町16-1
 電話：055-934-4889
 ファクス：055-934-3045
 メールアドレス：shinchukan@city.numazu.lg.jp

広告掲載について バナー広告は、沼津市が定める基準に基づいて掲載されますが、掲載内容及び広告主は、市が保証、推奨等をするものではありません。

タイヤおまかせください
 株式会社 **セブン**
 ☎055-923-1518

矢田歯科医院
 YATA DENTAL CLINIC
 TEL 055-931-0157

岩端医院
 産婦人科・不妊治療・男性不妊
 (産科医)

広告募集中

高齢者福祉事業
 株式会社 **ル・グラン**
 le-grand

家族葬祭
 ファミューネ

慶事・法事承ります
 沼津甲羅本店八咫割

沼津歯科
 NUMAZU DENTAL CLINIC

漢方相談・健康測定・処方せん調剤
小島薬局本店
 ☎0120-29-8866

川しこり