

昭和六十三年八月十五日第三種郵便物認可
発行日毎月一日、日曜、祝日、休刊
定価五百円、日本郵政特許第十一号、日本郵政四九号

オキナワグラフ

THE OKINAWA GRAPH

NOV. 1989

本格的なリゾートゾーン
伊武部希望が丘

クエール米副大統領来県

11



Oscar de la Renta

オスカー・デ・ラ・レンタ



MITSUKOSHI

日本橋

〒103-01 東京都中央区日本橋室町1-4-1
TEL. 03-241-3311 大代表：●月曜定休



昭和三十三年八月十五日第三種郵便物認可
発行定日毎月二日平成元年十一月一日第三四九号

オキナワグラフィック十一月号

発行人

斉藤教策

発行所

オキナワグラフィック社

沖縄本社

10900 沖縄県那覇市公
東京本社
10900 東京都中央区銀座四丁目八番四号

〒103-01 日本橋

三原ビル

電話 672-1111

504-1111
633-0211
055-9111

定価 五百十五円(消費税込み)

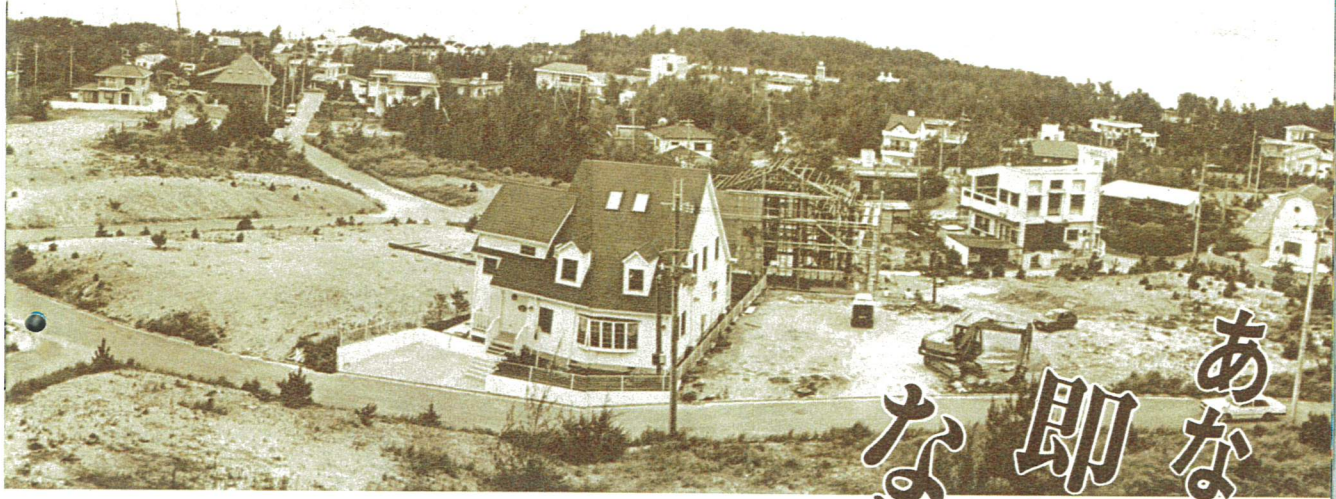

あなたも 即興詩人になりませんか。

カメラ
レポート

。東洋のハワイ」とか、「亜熱帯の楽園」とか、「リゾートアイランド」とか、こんな言葉を聞いて久しいが、一向にそれらしいモノにはお目にかかれない沖繩である。

県知事が観光連盟のチーフになり、県でも観光立県を唱え、長期保養村などの立案をしているが、これとても構想にはまだほど遠いというのが実情である。

そんな折、恩納村伊武部の希望が丘に、これまであらこチカラに建設された千ヤチな施設と違って、スケールの大きい、しかも質の高いぐつと本格的なリゾート基地が造成されているというので、早速クルマを飛ばした。出発前に聞いた話では、信州の軽井沢や甲州の清里高原そっくりの高級リゾート地だという。

国道58号線を北上、海中公園の手前、県民の森をちよつと過ぎた右手の丘、ここが話に聞いた希望が丘で、クルマを乗り入れると、十萬五千坪という広いリゾート基地がひらけそこにはこれまでの沖繩ではお目にかかれなかつたモダンで洒落たペンションや、シックで優雅な貸別荘が、絵

のように点在していた。



◀南国の陽をサンサンと浴びながら 余暇を思う存分にエンジョイできる あなたのための 貸別荘

↓部会の喧騒から逃れ ゆったりしたタイムを取り戻すには最適なシーサイドクラシックホテルメイワ



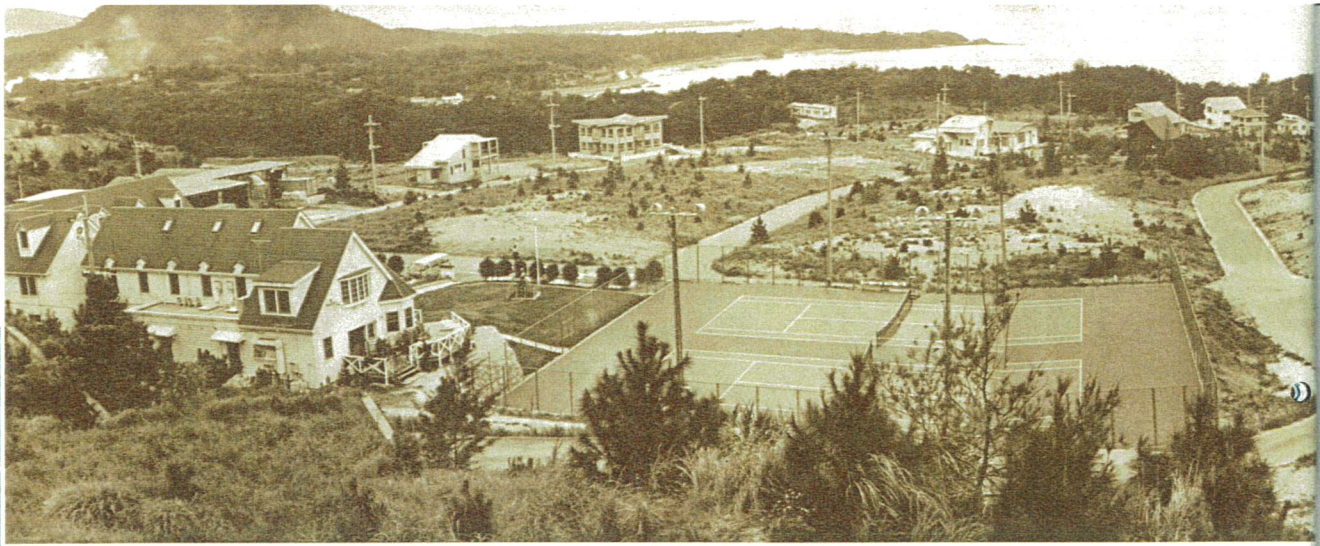

敷地10万5千坪 沖縄に出現した本格的なリゾートゾーン伊武部希望が丘の全景 モダンでシックなペンションや貸別荘が点在する

伊武部希望が丘

本格的なリゾート

それは写真で見ると、アメリカ風というか、ヨーロッパスタイルというべきか、ともあれはかのリゾート地では見られない魅力的な建物が、それぞれに個性と表情を覗かせていた。ペンションや貸別荘だけでなく、企業の保養所や、ホテルもあり、そしてこれらの建物は木造建築で、木の香と素材な味わいに満ちていた。

十萬五千坪の広大な丘陵には、現在ホテル3、ペンション・貸別荘30、企業の保養所10、個人別荘20、個人住宅20が完成しているが、さらに四百七十区画（一区画百坪以上）が完成されており、大工さんが建築中のものもあり、年内にはあと20戸が完成するという。森のみどりが深く、野鳥のさえずりものどかに聞こえ、眼下には恩納の海が輝き、茜に空と海を染めて夕日が沈むときは、まさに息をのむ感動だという。

この開発に手を染めたのは、故谷本唯夫氏（戦中沖繩メイワの創業者）で、信州穂高・安曇野の温泉付き別荘地を開発した実業家、穂高の高原と、沖縄の海に夢をかけ、昭和47年に夢の実現に着手した。

一時オイルショックに見舞われ苦境に立つたが、ティペロップとして社会的責任に燃えて、事業を続行した。

その谷本氏は昭和60年死去、後は鈴子未亡人が故人の遺志を継いで事業を続けている。遅ればせながら、働き過ぎ日本にもバカンス時代が到来しようとしている。昔い空の下で、亜熱帯の太陽をサンサンと浴びながら、野鳥の啼声を聞き、海の彼方に夢を馳せる。あなたも伊武部希望が丘で、即興詩人になってみませんか。



ここは某企業の保養所です 頭と体を休め健康を回復し よりよい企画を構想してみませんか





ハヶ岳高原のような風景です テニスコートも完備していますよ



曾いつか見た洋画のシーンを思い出させる一趣のある建物もありました

←その名もヴィラ「夕陽が丘」とか ある企業のモダンな保養所でした

↓植栽も進んで 南国沖縄らしい雰囲気のリゾートが 誕生しています

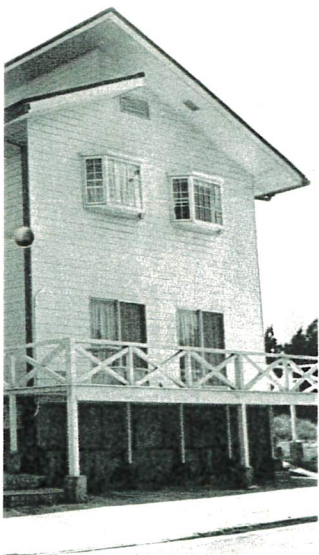

●美容外科
ひとくちメモ(86)

当山形成外科
医学博士 当山 護

鼻を高くする場合の適、不適

女性が鼻の手術を受け、美しくなりたいという気持は充分理解できるが、どの種の手術にも適応と云うものがある。異物を入れるのであるから、その安全性について、医師は細心の注意を払うのは勿論であるが、同時に患者さんが手術を受けたいという、個々の背景も合せ考えねばならない。

隆鼻術の適応には凡そ、外見上の審美性、心理面、社会性等の三つの要素

が考えられ、一般的に女性は美しうなりたいという願望から、男性は社会的劣等感から手術を求める傾向が強い。ちなみに、手術の禁忌は①自己自身の鼻をあまりにも細かく観察する人②さわめて些少な修正を要求する人③極端な鼻形の変化を望む人④手術結果に過大の期待を抱いている人⑤過剰な不安、疑心を抱いている人⑥鼻の疾患をもっている人等(武藤)がある。

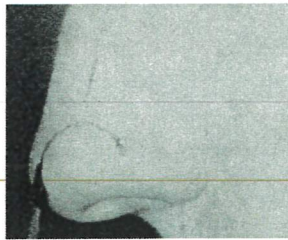

プロテーゼと鼻の計測

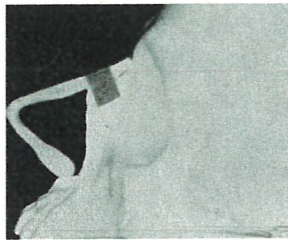

プロテーゼの位置的関係

美容専門 当山形成外科

電話 0988(66)0178・(67)2093

広大な別荘村「伊武部希望が丘」



↑野鳥の啼き声を聞きながら ゆっくりしてください クラシックホテルメイト



↑ペンションも別荘も 木材をふんだんに使って 建築されていました



↓みどりと潮風のなかで 野鳥の歌を聞く最高のぜいたくですーペンションライフ

↓一角に伊武部希望が丘を開発した故谷本唯夫氏の銅像が建立されていた



↑いかがですか 家族のためにこんなセカンドハウスは?

